

KLASA: UP/I-960-03/93-04/10
URBROJ: 558-03/1-95-2
Zagreb, 04. srpnja 1995.

NOT APPROVED

Na temelju članka 202. Zakona o općem upravnom postupku ("Narodne novine", br. 53/91) i članka 24. Zakona o mjeriteljskoj djelatnosti ("Narodne novine", br. 11/94) na zahtjev tvrtke VAGE d.d. donosi se

RJEŠENJE

o tipnom odobrenju mjerila

1. Odobrava se tip mjerila:
 - Vrsta mjerila: vaga s pomičnim utezima
 - Tvornička oznaka mjerila: M... (S, SC ili SCV)
 - Proizvođač mjerila: VAGE d.d.
 - Mjesto i država: Zagreb, Republika Hrvatska
 - Službena oznaka tipa mjerila: HR M-3-1005
2. Mjerila iz točke 1. ovog rješenja mogu se podnositi na ovjeravanje.
3. Sastavni dio ovog rješenja je prilog u kojem su dane značajke mjerila, uvjeti i ograničenja primjene mjerila te način ovjeravanja i žigosanja mjerila. Prilog se sastoji od 3 stranice.

OBRASLOŽENJE

Tvrtka VAGE d.d. podnijela je 02. listopada 1992. godine zahtjev za odobrenje tipa mjerila iz točke 1. izreke ovog rješenja. Tipnim ispitivanjem mjerila utvrđeno je da mjerilo udovoljava mjeriteljskim zahtjevima propisanim Pravilnikom o mjeriteljskim zahtjevima za mjerila mase sa neautomatskim djelovanjem razreda točnosti (I), (II), (III), (IV).

Na temelju rečenog odlučeno je kao u izreci.

Upravna pristojba naplaćena je prema tarifnom broju 1. i 2. Zakona o upravnim pristojbama ("Narodne novine", br. 97/93) u iznosu od 1,00 kn i 4,00 kn od podnositelja zahtjeva i poništena.

Ravnatelj:

dr. Jakša Topić

Prilog rješenju o odobrenju tipa mjerila od 1993-12-21
Klasa: 960-01/93-04/10
Ur. br.: 558-03/1-92-2

Proizvođač: VAGE d.d., ZAGREB, REPUBLIKA HRVATSKA
Mjerilo: Vaga s pomičnim utezima

1. Primijenjeni tehnički propisi i pravilnici

- a) Pravilnik o metrološkim uvjetima za mjerila mase vage s neautomatskim djelovanjem, razreda točnosti (I), (II), (III), (III) (SL. broj 4/87)
- b) Pravilnik o načinu na koji se ispituje tip mjerila (SL. broj 26/84)

2. Opis tipa mjerila

Ovo odobrenje tipa odnosi se na novoprodukovane vage s pomičnim utezima ranije odobrene pod službenim oznakama M-05-97 i M-3-39, 40 i 41, te na ostale tipove navedene u tablici pod točkom 3.2.

2.1. Način rada mjerila

Teret svojom masom djeluje na prijemnik (kod M10SC šalicu a kod ostalih most) tereta preko kojeg masa djeluje na mjernu polugu.

Na mjernoj poluzi nalaze se pomični utezi pomicanjem kojih se mjerna naprava dovodi u ravnotežni položaj i očitava izmjerena masa.

3. Tehnički podaci

3.1. Razred točnosti:

(III)

3.2. Tip, mjerno područje, dimenzije prijemnika mase, podjeljak "d":

Tip	Dimenzije mosta (mm)	Max (kg)	Min (g)	d (g)
M10SC	šalica	10	200	10
M50SC	680 x 660	50	400	20
M100SC	680 x 660	100	1000	50
M200SC	680 x 660	200	2000	100
M300SC	680 x 660	300	4000	200
M300SCV	908 x 1000	300	4000	200
M500SC	908 x 1000	500	4000	200
M1000SC	908 x 1000	1000	10000	500
M1500SC	1250 x 1110	1500	20000	1000
M2000	1500 x 2000	2000	20000	1000
M2000SC	1500 x 2000	2000	20000	1000

3.2.1. Dozvoljene izvedbe

U okviru navedenih jačina vage i dimenzija mostova dozvoljene su i slijedeće izvedbe a zbog posebnih zahtjeva naručioca:

- a) Mjerna naprava može biti izvan prijemnika mase, povezana polugom (komunikatorom).
- b) Prijenos sile na mjernu napravu može biti ostvaren pomoću jedne ili više poluga.
- c) Ovjesi na noževima poluga mogu biti izvedeni putem viskova ili preko ovjesa s kuglicama na primjer "plivajući most").
- d) Veličine mostova mogu biti i drugih dimenzija unutar navedenih.

3.3. Referentni uvjeti

Vage moraju udovoljavati mjeriteljskim uvjetima u pogledu granica dozvoljenih pogrešaka pri:

- promjeni temperature od (- 10 do 40) °C

4. Popis dokumentacije

4.1. Crteži i opisi

Oznaka dokumenta	Stanje od	Sadržaj dokumenta
slika 1	1993-12-21	shema vage s pomičnim utezima
slika 2	1993-12-21	shema polužja vage M2000
slika 3	1993-12-21	shema vage M10SC

4.2. Ostala potrebna dokumentacija priložena je uz rješenja o odobrenju tipa navedenim pod točkom 2.

5. Natpisi i oznake

Natpisi i oznake trebaju biti u skladu s Pravilnikom navedenim pod 1. a).

6. Način ovjeravanja mjerila

Mjerila koja zadovoljavaju odredbe Pravilnika navedenog pod 1. a) ovjerit će se godišnjim i osnovnim žigom na za to predviđenim mjestima.

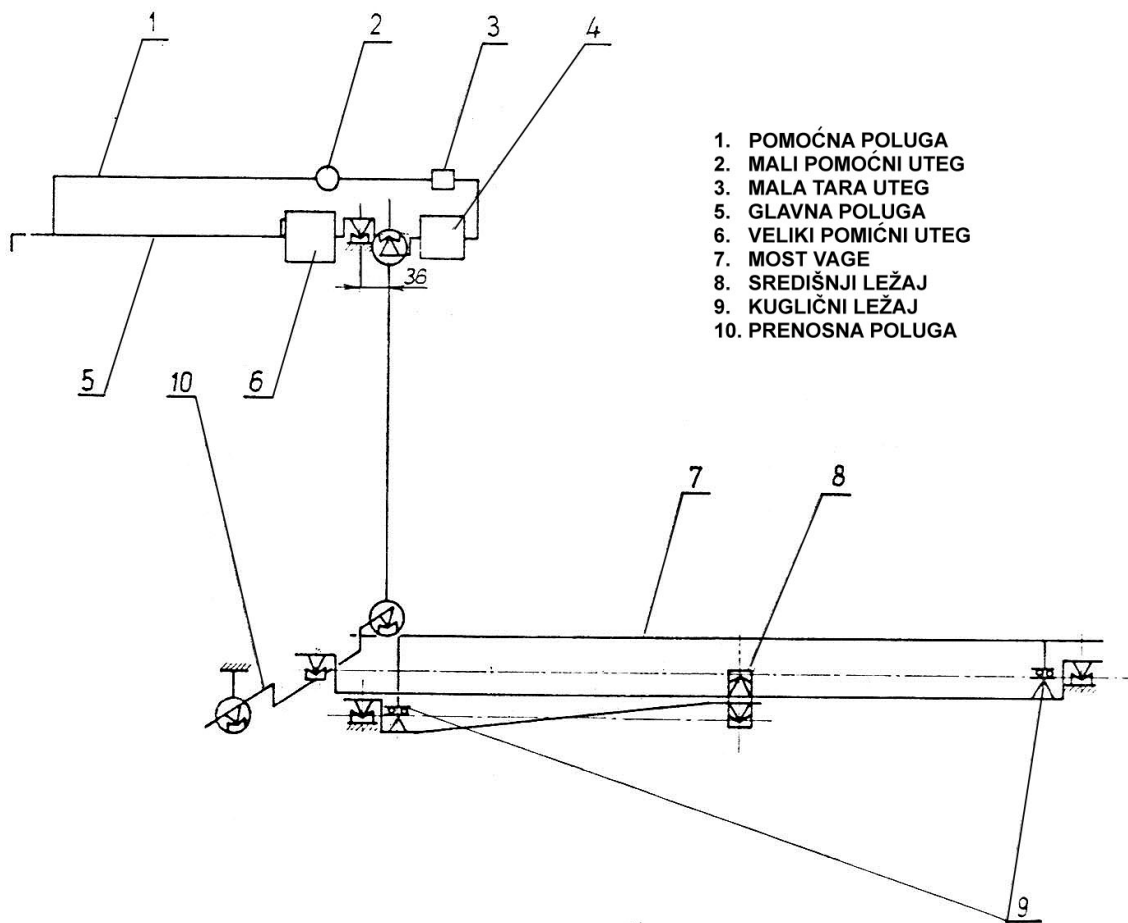

SHEMA VAGE S POMICNIM UTEZIMA

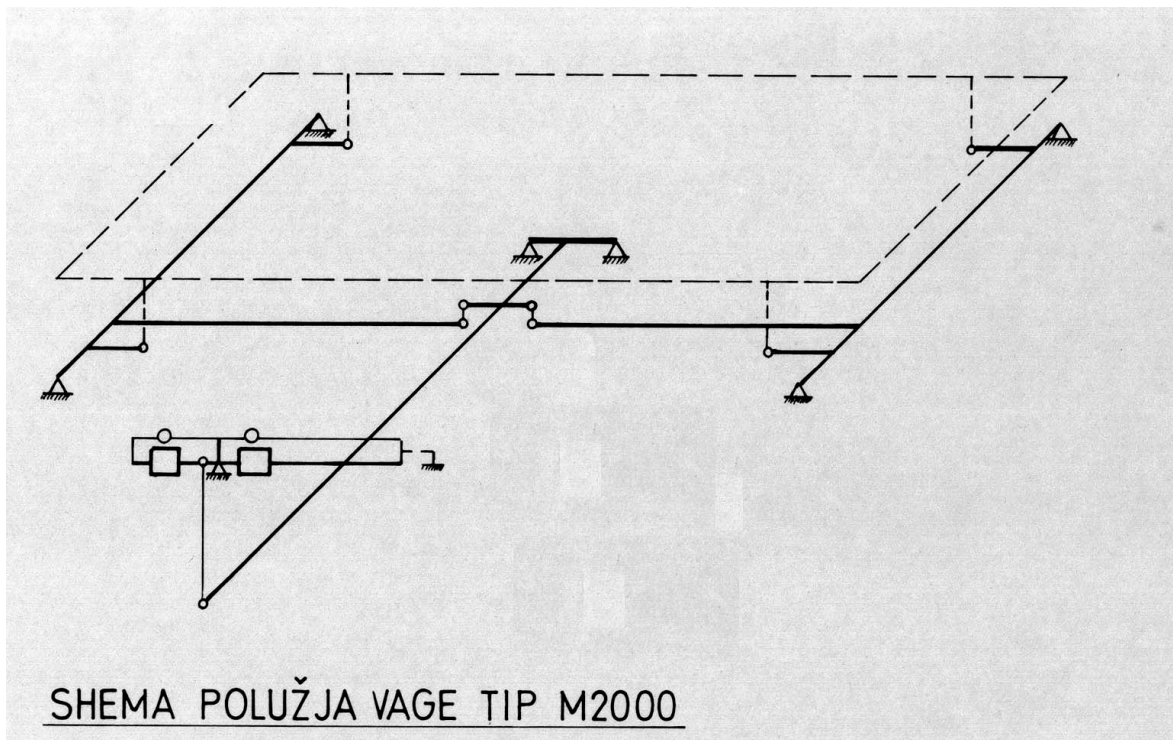

SHEMA POLUŽJA VAGE TIP M2000

"VAGE" Zagreb

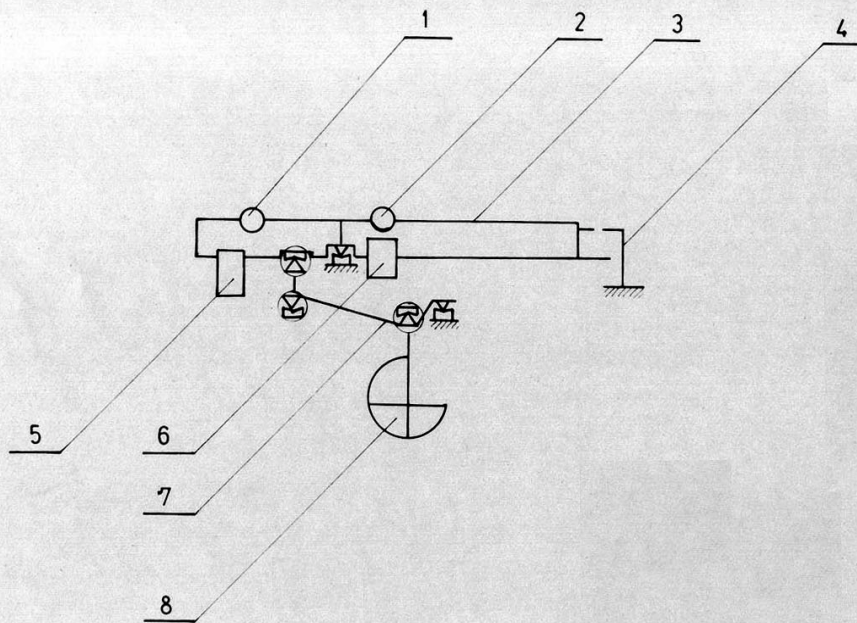

- 1 MALI TARA UTEG
- 2 MALI UTEG
- 3 GLAVNA POLUGA
- 4 ZATVARAČ
- 5 TARA UTEG
- 6 VELIKI UTEG
- 7 PRENOSNA POLUGA
- 8 ŠALICA

HEMA VAGE TIP M 10 SC